

REGISTRO FOTOGRÁFICO - noviembre 2019



1



2



3



4



5



6

LOCALIZACIÓN ZONA A INTERVENIR - esc 1:400

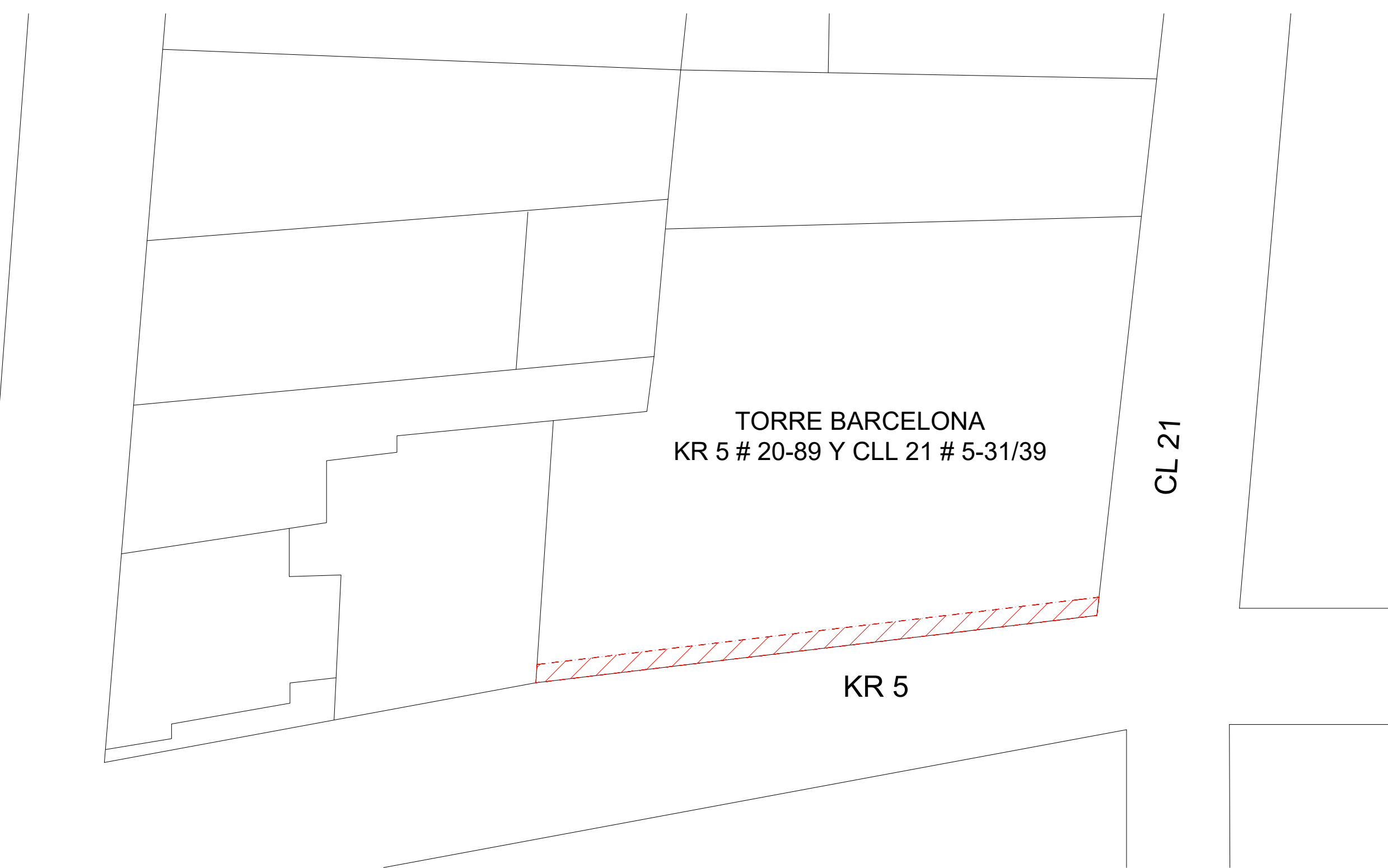

TORRE BARCELONA  
KR 5 # 20-89 Y CLL 21 # 5-31/39

CL 21

KR 5

PLANTA URBANA Y ARQUITECTÓNICA DE PRIMER PISO  
Esc. 1:100

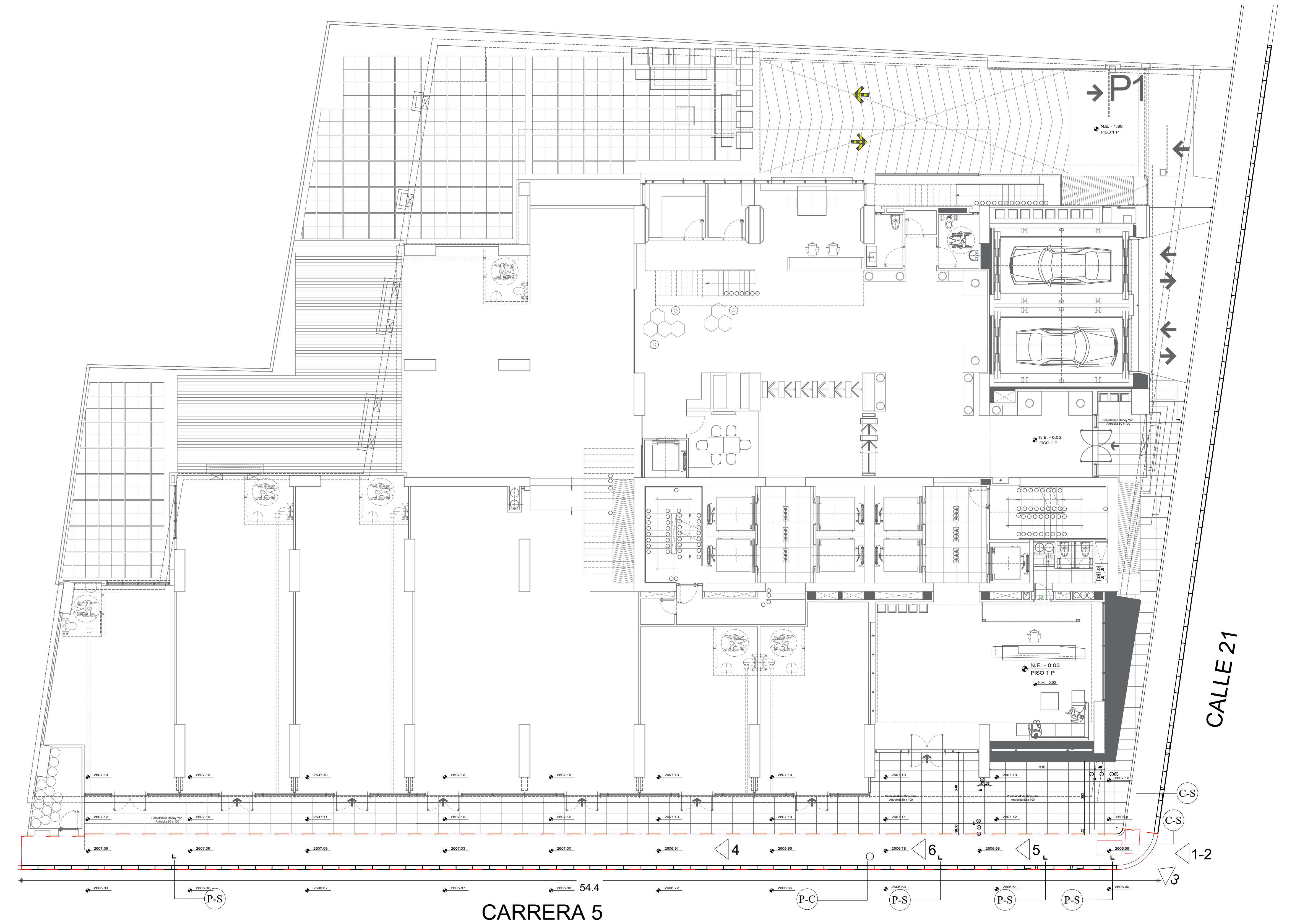

CUADRO DE ÁREAS

	LOGITUD	ANCHO	ÁREA
ANDENES EXISTENTES SOBRE KR 5	54.4 m	1.7 m	92.48 m <sup>2</sup> *
ACCESO PEATONAL	2.40 m	0.8 m	1.92 m <sup>2</sup> *
ÁREA TOTAL A INTERVENIR			92.48 m <sup>2</sup>

CONVENCIONES

ÁREA A INTERVENIR		CÁMARA AGUAS NEGRAS	
PUNTO DE VISTA FOTOGRAFÍA		POSTE SEÑALIZACIÓN	
CÁMARA CODENSA		CÁMARA ETB	
POSTE DE ALUMBRADO PÚBLICO CODENSA		CAJA DE INSPECCIÓN	
CÁMARA ACUEDUCTO		REGISTRO ACUEDUCTO	

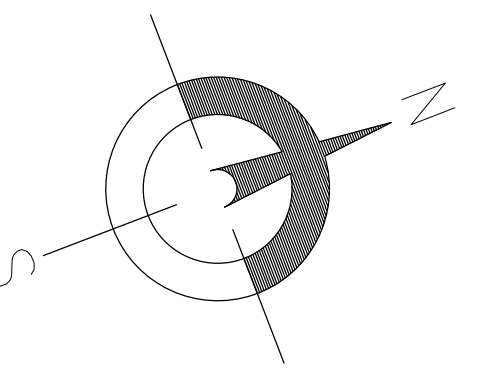

ASESORIAS, TRAMITES Y DISEÑOS URBANOS  
CARRERA 78 # 11C-21 TORRE 1-1209  
ASESORIAS@ASYDU.COM  
3214519603-3103410580

CONTRATISTA:

PROPIETARIO:  
Grupo Solerium S.A  
NIT 900.251.401-1  
Rep legal. Juan Carlos Soler Rodriguez  
c.c. 79.149.549  
ARQUITECTA:  
Arq. Dayanna Cardona  
M.P. A 1112019-1018475479

MODIFICACIONES	FECHA:
I	
II	
III	
IV	
V	
VI	
VII	
VIII	

PROYECTO:  
EDIFICIO TORRE BARCELONA

DIRECCION:  
CARRERA 5 # 20-89 Y CALLE 21 # 5-31

FECHA :  
22/06/2021

ESCALA:  
INDICADA

CONTIENE:  
PLANO DE LOCALIZACIÓN

ARCHIVO:  
DISEÑO ESPACIO PUBLICO - TORRE BARCELONA 13-12-2019.dwg

*Margarita Rosa Caicedo*

EP01

PLANO 1 de 2

01 - DETALLE TÍPICO VADO PEATONAL B-4 CARRERA 5

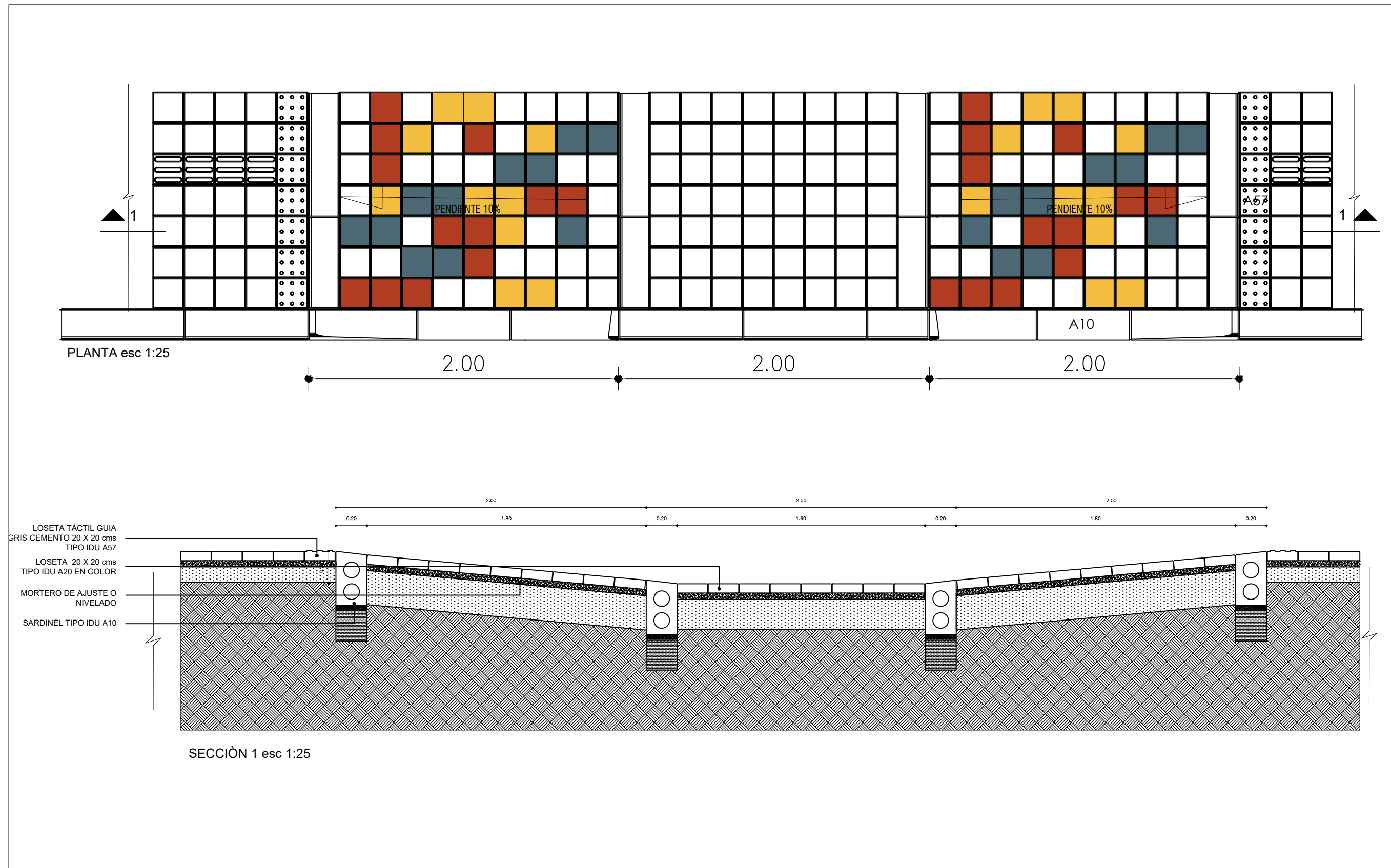

02 - DETALLE TÍPICO ANDEN CARRERA 5

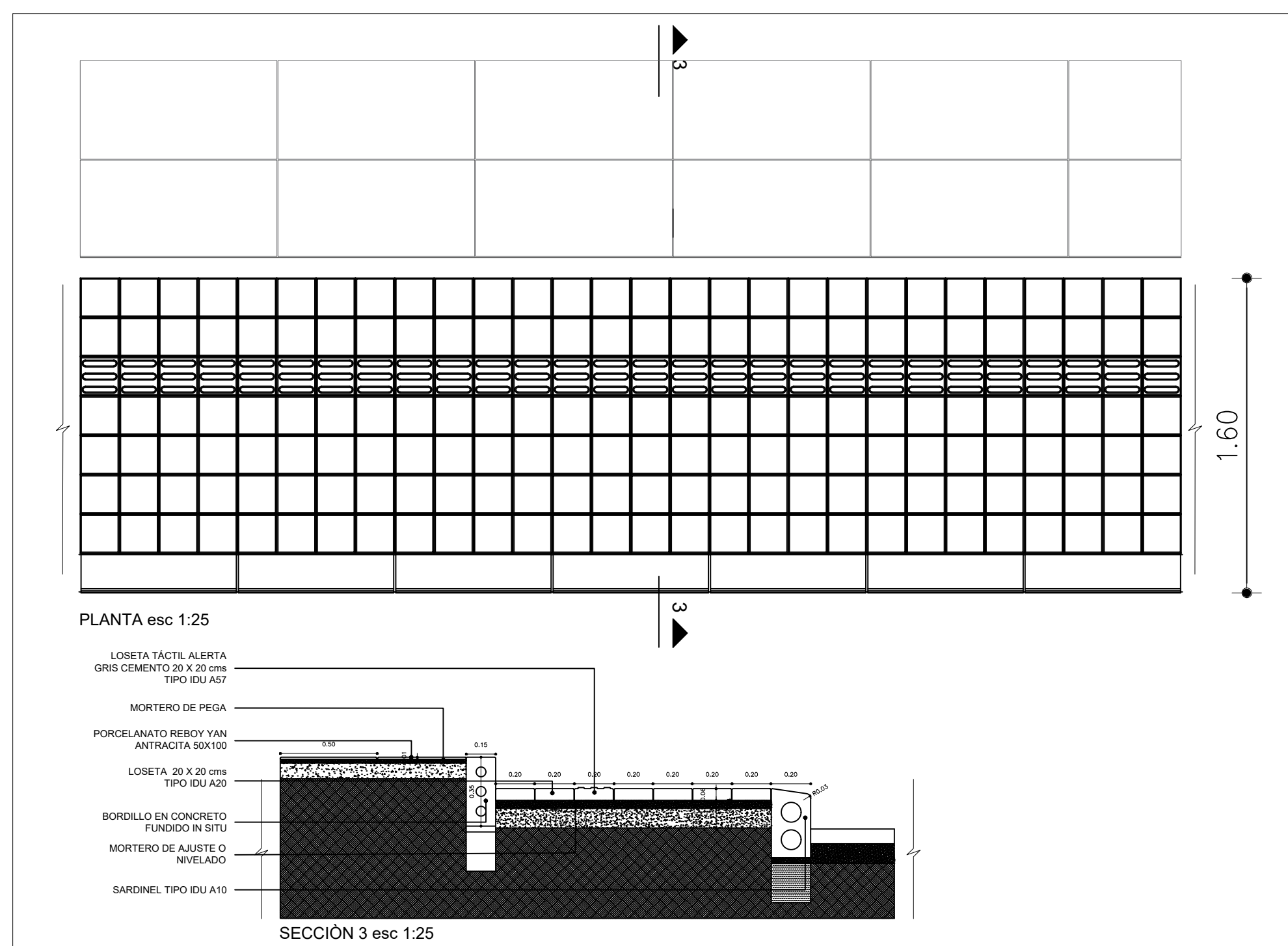

PERFIL VIA V-7 CARRERA 5

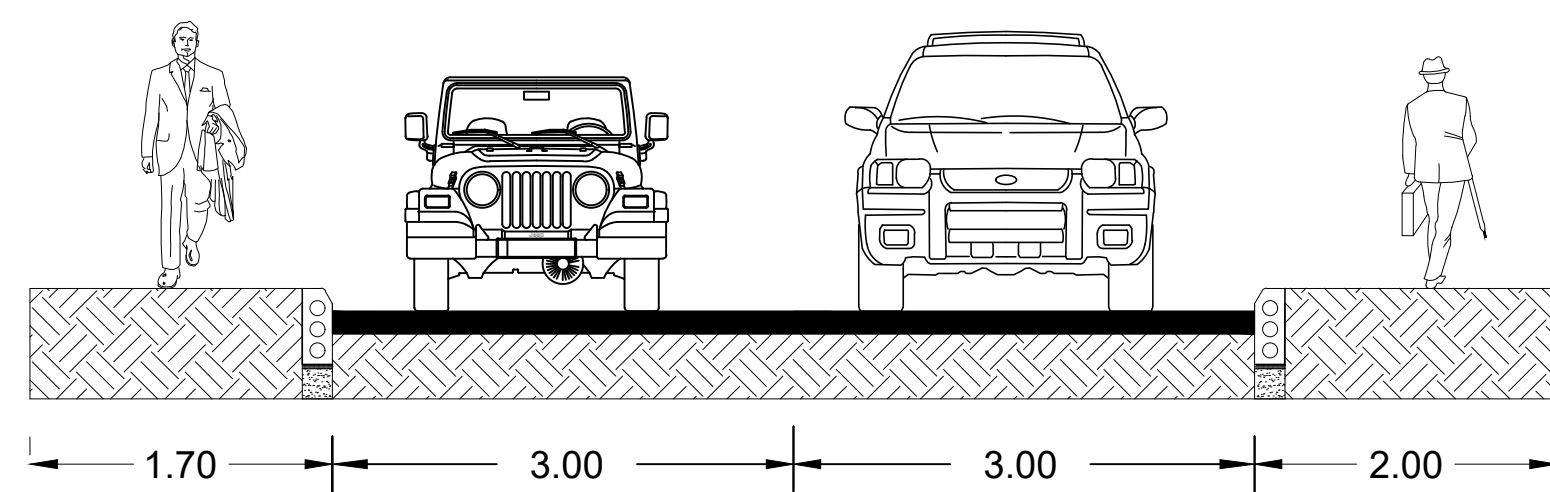

PLANTA ESPACIO PÚBLICO PROPUESTO  
Esc. 1:100

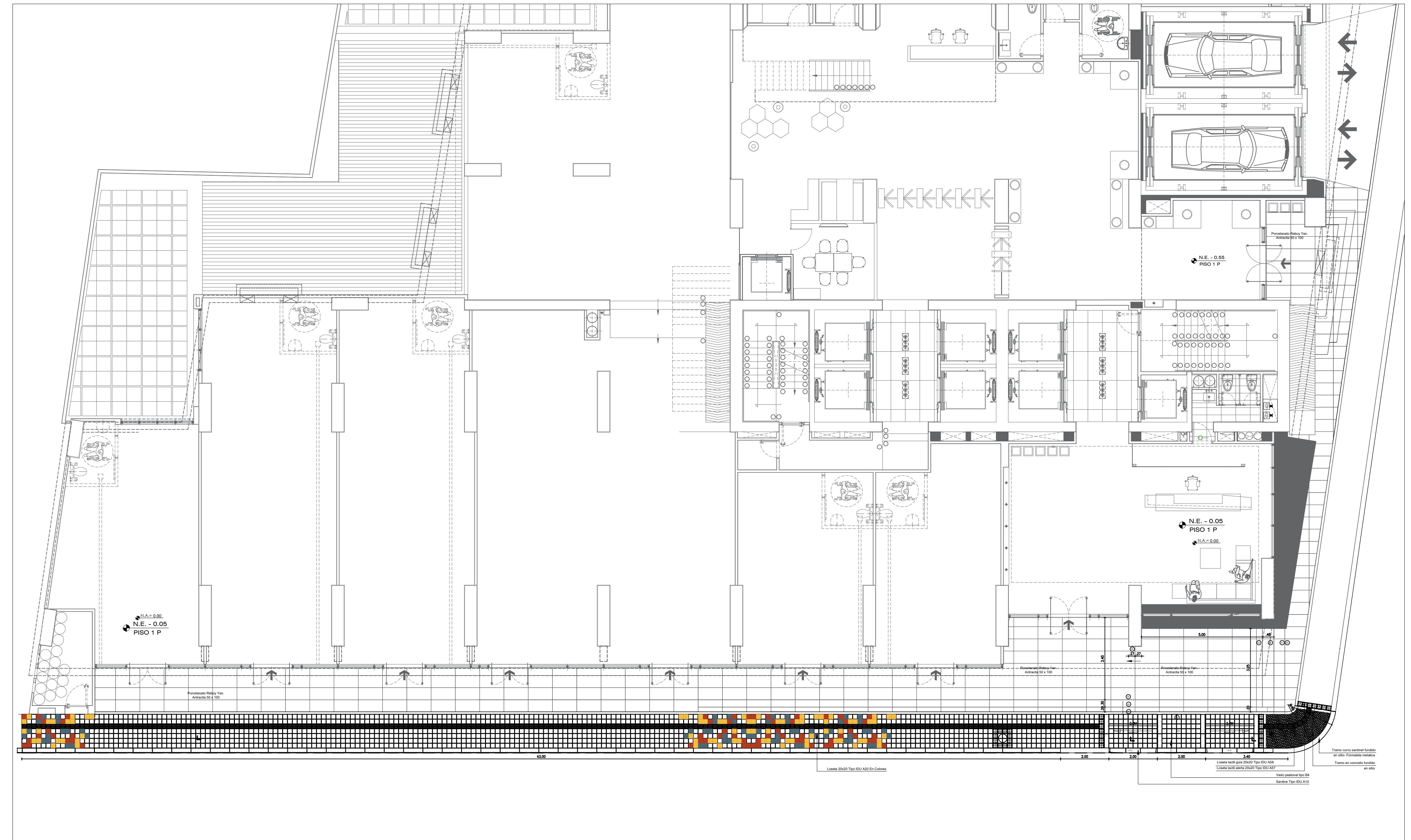

PROPUESTA DE ANDEN CARRERA 5  
Esc. 1:40

