

PLANTA DISEÑO ANDÉN
ESC 1:75

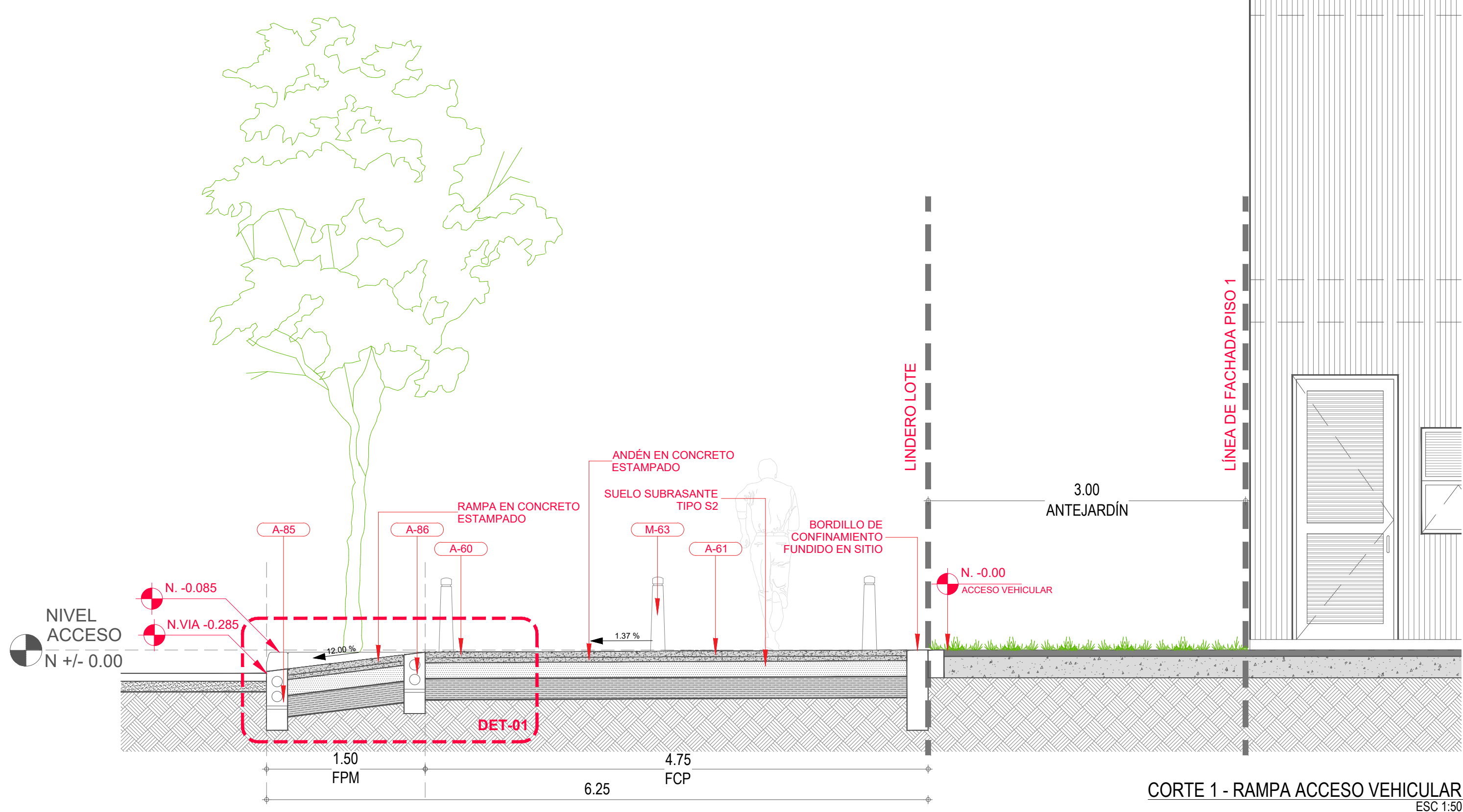

CORTE 1 - RAMPA ACCESO VEHICULAR
ESC 1:50

ÁREA ANDÉN DG. 48 SUR "Av Villavicencio"	
Área total Tramo andén (Frente predio)	219,9 M2
Área rampa tramo andén	44,93 M2

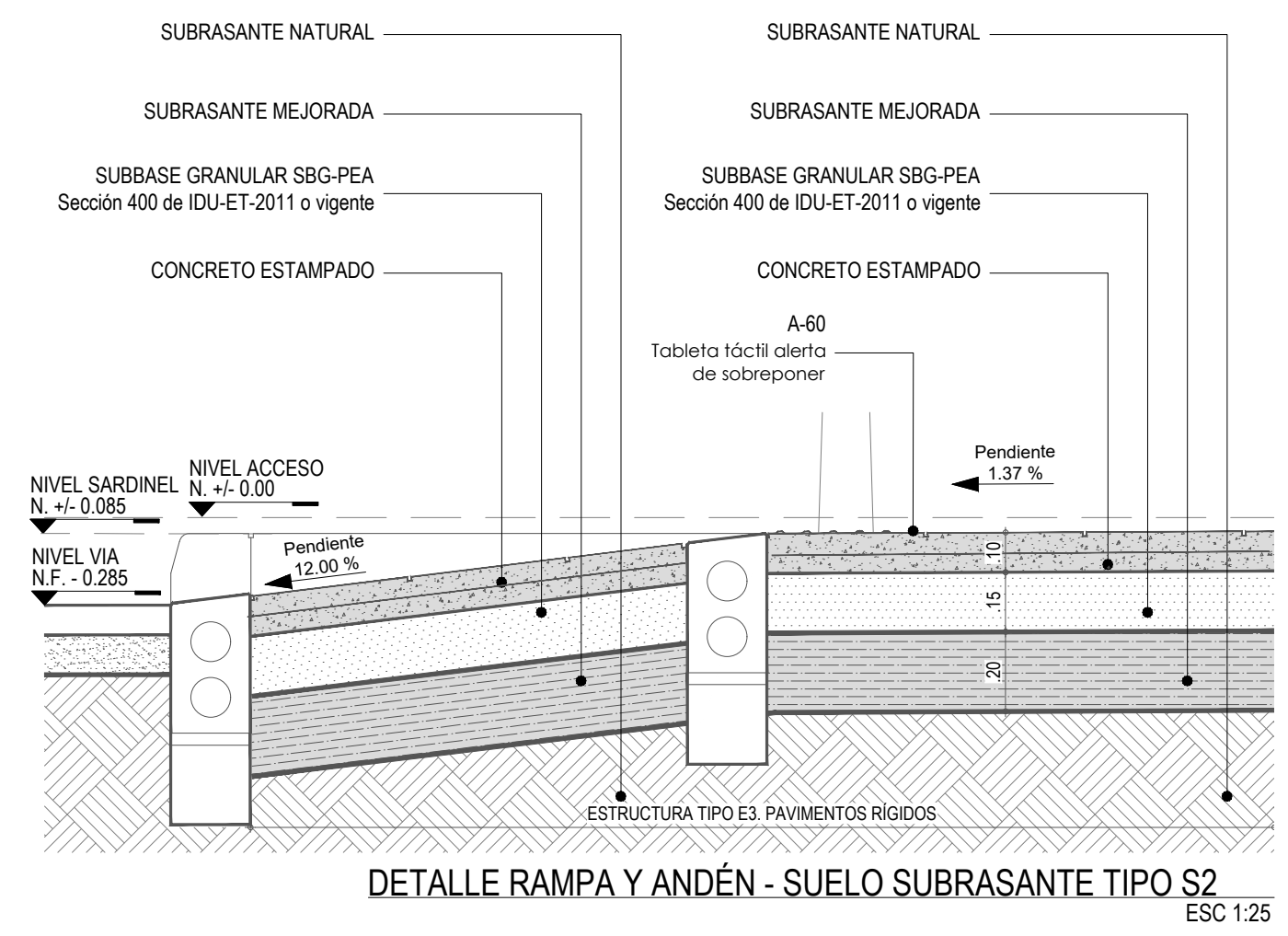

DETALLE RAMPA Y ANDÉN - SUELO SUBRASANTE TIPO S2
ESC 1:25

REGISTRO FOTOGRAFICO
(Estado Actual)

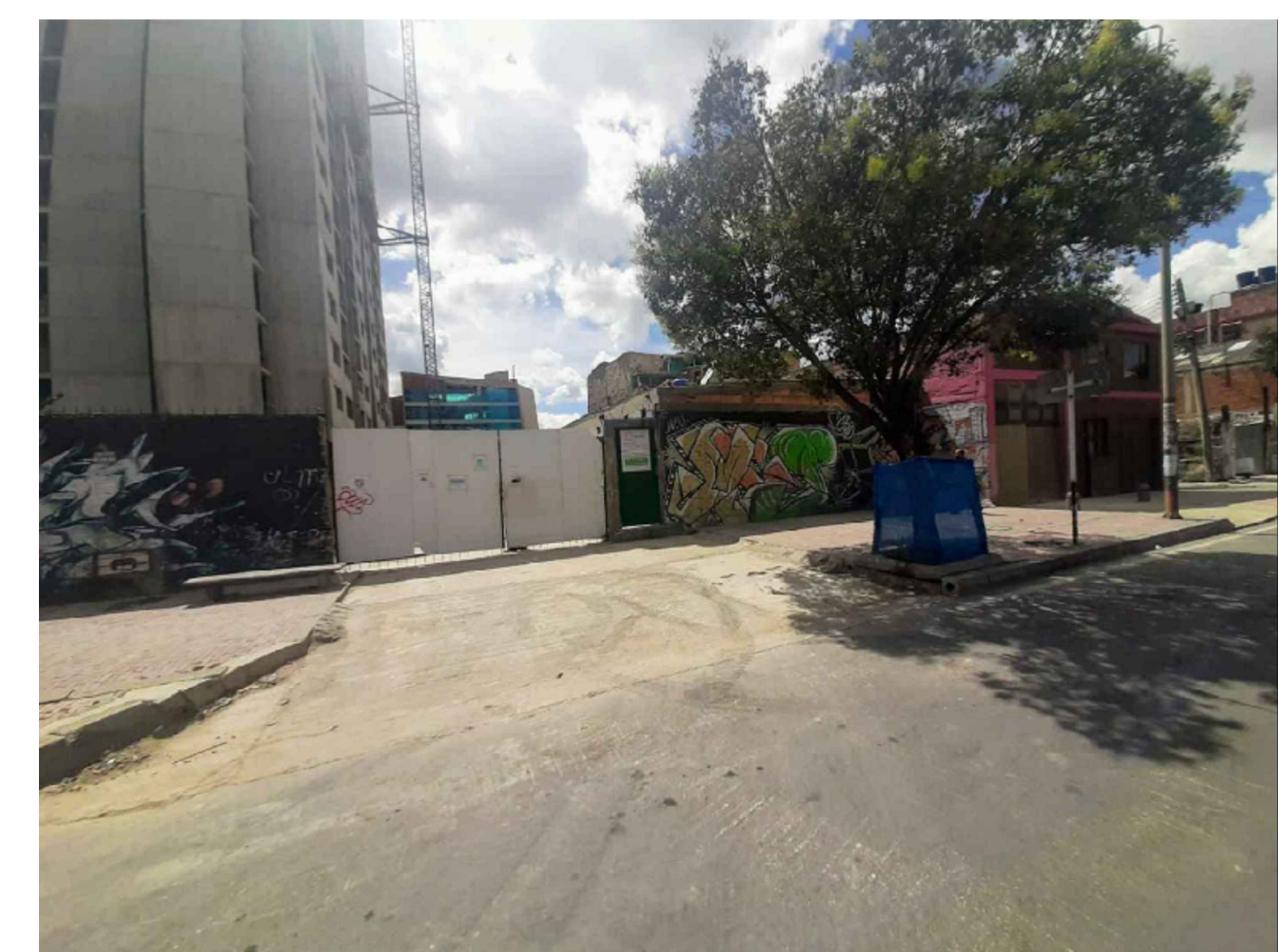
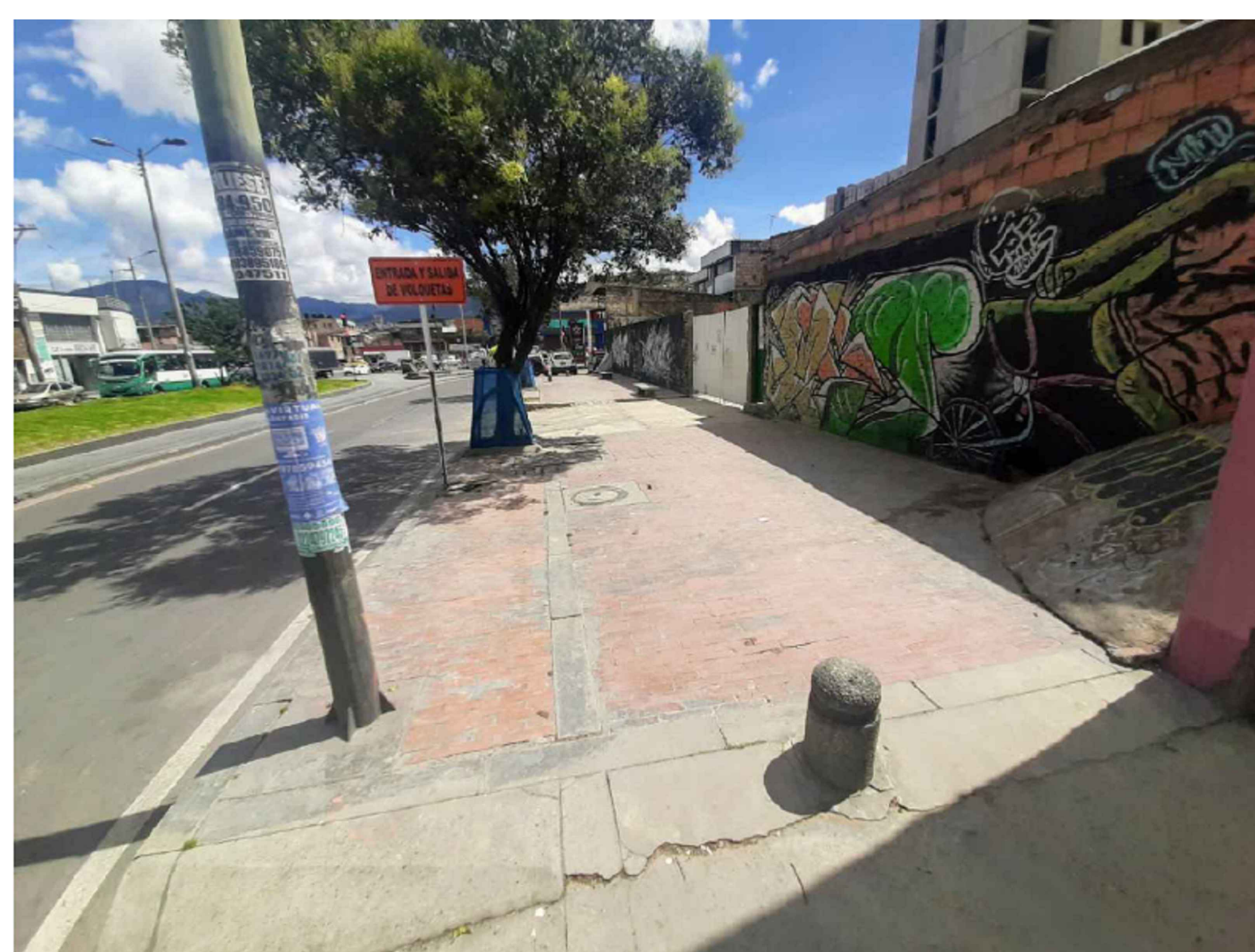
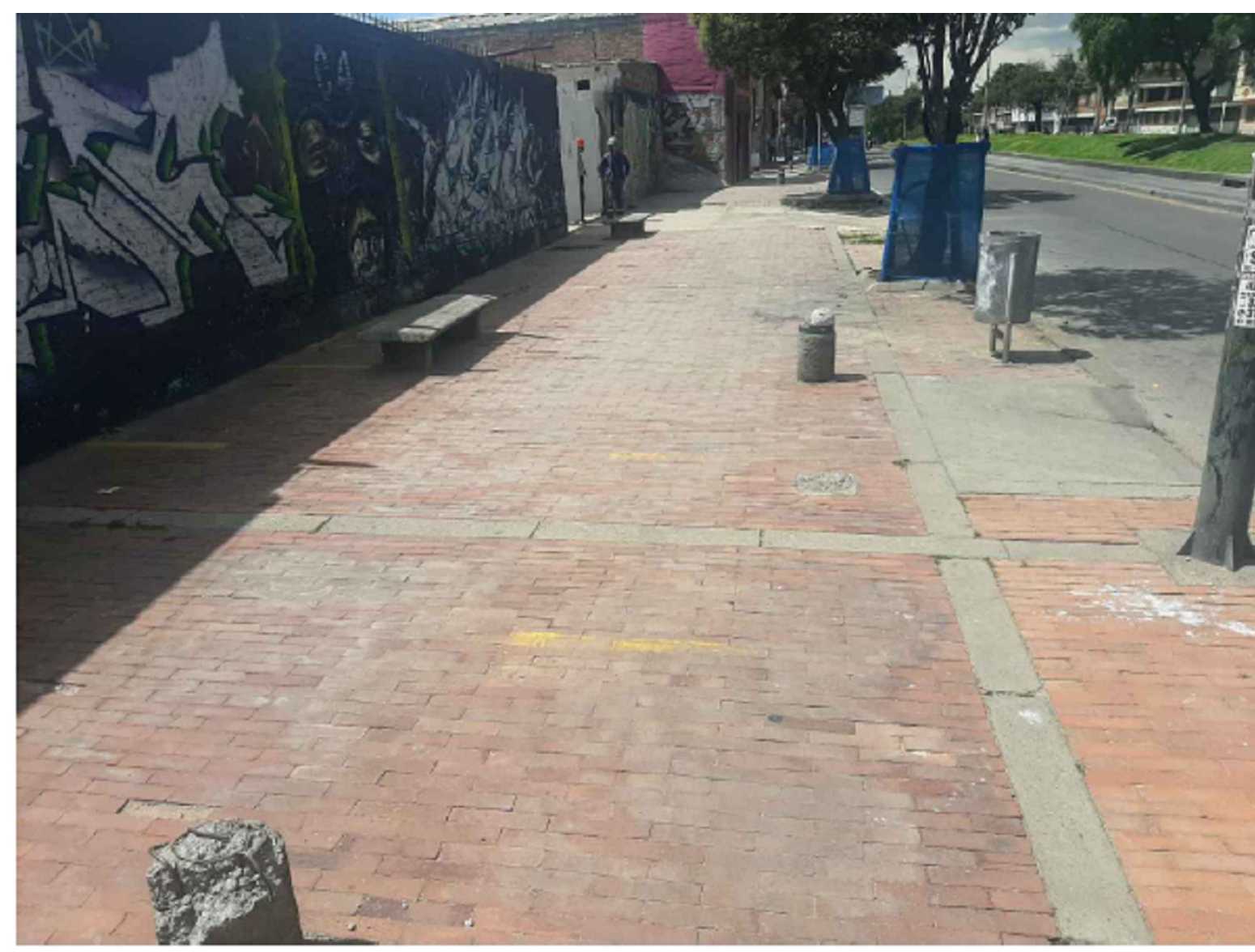

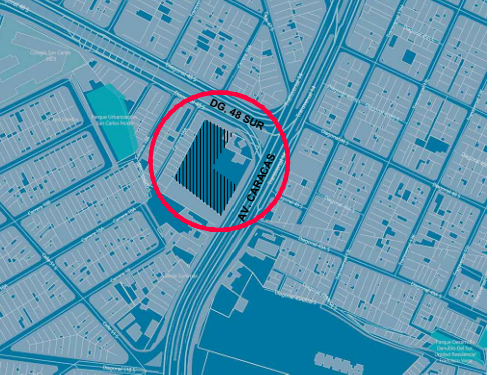

PROYECTO:

 El privilegio de estar más cerca

CONTIENE:
 DISEÑO RAMPA COSTADO SUR
 DG. 48 SUR / AV VILLAVICENCIO

LOCALIZACIÓN:

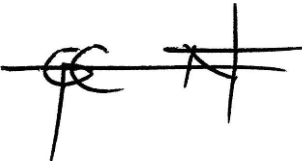

ESCALA: 1 / 75
 FECHA: JULIO 01 DE 2021

Vo. Bo. GERENTE KUMAN S.A.S

 ING. MAURICIO ENTRENA MUTIS
 CC 88.205.951
 Representante Legal Kuman SAS

Diseño:

ARQ. NICOLAS FERNANDO CRISTANCHO
 M.P. A2522009-80882086

COLABORADORES:
 Dibujo:
 ANDREA RUIZ SANCHEZ

NOTAS GENERALES:
 ARBORIZACIÓN
 EXISTENTE
 (Especie Ligustro)
 TOTAL 1 INDIVIDUO

OBSERVACIONES:
 EL PLANO CONTIENE:
 1. PROYECCIÓN DE OCUPACIÓN EN PRIMER PISO DE LA CONSTRUCCIÓN
 2. LOCALIZACIÓN DE CAJAS EXISTENTES
 3. LOCALIZACIÓN LUMINARIAS Y MOBILIARIO URBANO EXISTENTE
 4. ARBORIZACIÓN EXISTENTE

CONTROL VERSIONES:

01	MARZO 19 DE 2021
02	MARZO 24 DE 2021
03	ABRIL 09 DE 2021
04	ABRIL 16 DE 2021
05	JULIO 01 DE 2021

VERSION PLANO:
V5

PLANO No:
DA-01

 Margarita Rosa Caicedo