

ANEXO 1: ZONAS DE IMPLEMENTACIÓN

Para la primera contratación para la implementación del sistema de estacionamiento en vía pública, se priorizaron las cuatro (4) zonas que se muestran a continuación:

Figura 1. Mapa de Bogotá con las cuatro (4) zonas a concesionar

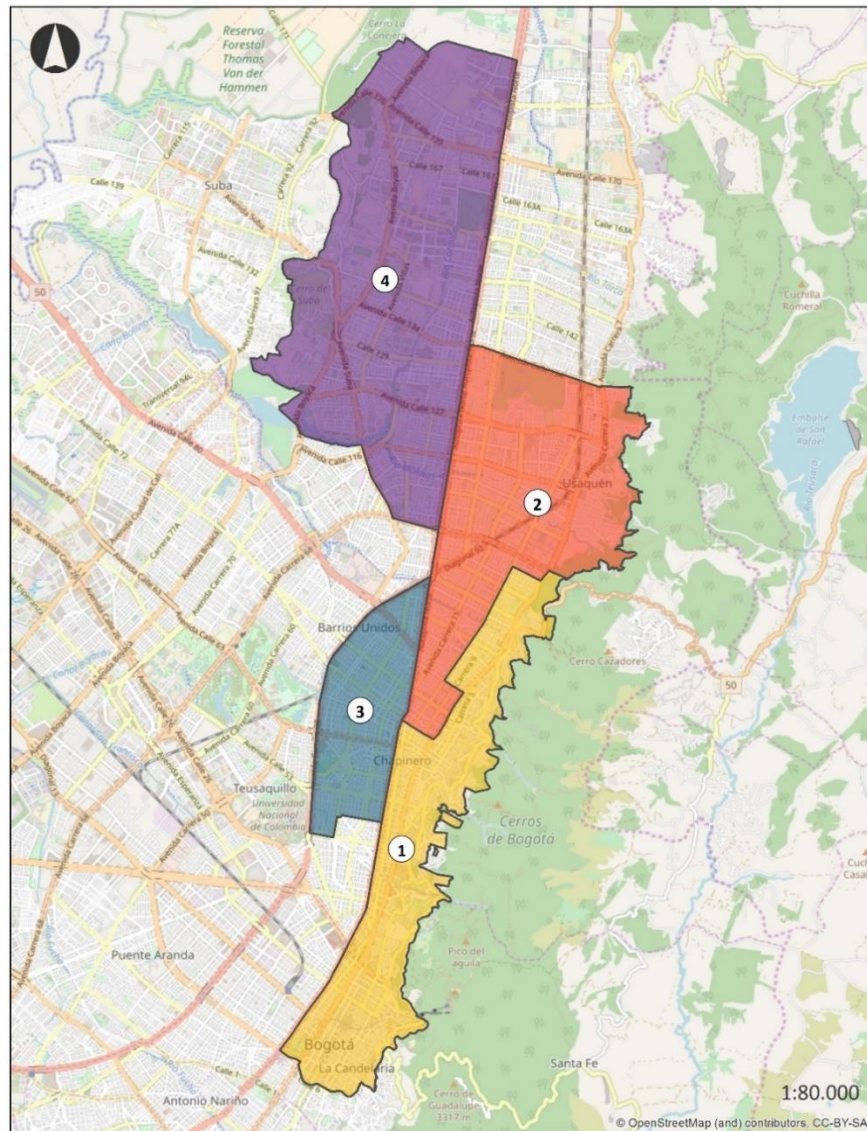

La tabla que se muestra a continuación identifica las localidades, UPZ y límites de cada una de las zonas a concesionar:

Tabla 1. Localidades, UPZ y límites de cada zona a concesionar

Zona	Localidades	UPZ	Vértices de la zona
1	Chapinero La Candelaria Santa Fe	El Refugio (88) Pardo Rubio (90) Sagrado Corazón (91) La Macarena (92) Las Nieves (93) La Candelaria (94) Chapinero (99)	Avenida Comuneros con Avenida Caracas Avenida Caracas con Calle 67 Calle 67 con Avenida Carrera 7 Avenida Carrera 7 con Calle 76 Calle 76 con Carrera 11 Carrera 11 con Calle 97a Calle 97a con límite oriental del perímetro urbano Límite oriental del perímetro urbano con Calle 9 Calle 9 con Carrera 3 Este Carrera 3 Este con Calle 6 Calle 6 con Carrera 2 Este Carrera 2 Este con Calle 3c Calle 3c con Carrera 1a Carrera 1a con Calle 4 Calle 4 con Carrera 3 Bis Carrera 3 Bis con Calle 6a Calle 6a con Avenida Comuneros
2	Chapinero Usaquén	Usaquén (14) Country Club (15) Santa Bárbara (16) Chicó Lago (97)	Calle 67 con Avenida Caracas Autopista Norte con Calle 134 Calle 134 con límite oriental del perímetro urbano Límite oriental del perímetro urbano con Calle 100

			<p>Calle 100 con Avenida Carrera 7</p> <p>Avenida Carrera 7 con Calle 97a</p> <p>Calle 97a con Carrera 11</p> <p>Carrera 11 con Calle 76</p> <p>Calle 76 con Avenida Carrera 7</p> <p>Avenida Carrera 7 con Calle 67</p>
3	<p>Barrios Unidos</p> <p>Teusaquillo</p>	<p>Los Alcázares (98)</p> <p>Galerías (100)</p>	<p>Calle 45 con Avenida NQS</p> <p>Avenida NQS con Autopista Norte</p> <p>Avenida Caracas con Calle 49</p> <p>Calle 49 con Carrera 23</p> <p>Carrera 23 con Calle 47</p> <p>Calle 47 con Avenida Carrera 24</p> <p>Avenida Carrera 24 con Calle 45</p>
4	<p>Suba</p>	<p>San José de Bavaria (17)</p> <p>Britalia (18)</p> <p>El Prado (19)</p> <p>La Alhambra (20)</p> <p>Casa Blanca Suba (23)</p> <p>Niza (24)</p>	<p>Calle 100 con Avenida Suba</p> <p>Avenida Suba con Humedal Córdoba</p> <p>Humedal Córdoba con Avenida Boyacá</p> <p>Avenida Boyacá con Calle 127a</p> <p>Calle 127^a con Cerros de Suba</p> <p>Cerros de Suba con Calle 170</p> <p>Calle 170 con Carrera 80</p> <p>Carrera 80 con Calle 183</p> <p>Calle 183 con Carrera 57a</p> <p>Carrera 57^a con Calle 190</p> <p>Calle 190 con Autopista Norte</p> <p>Autopista Norte con Calle 100</p>

Bajo ningún caso podrán habilitarse cajones de estacionamiento en vía pública sobre las vías que marcan los límites de las zonas.

Zona 1:

Figura 2. Mapa de la zona 1 a concesionar

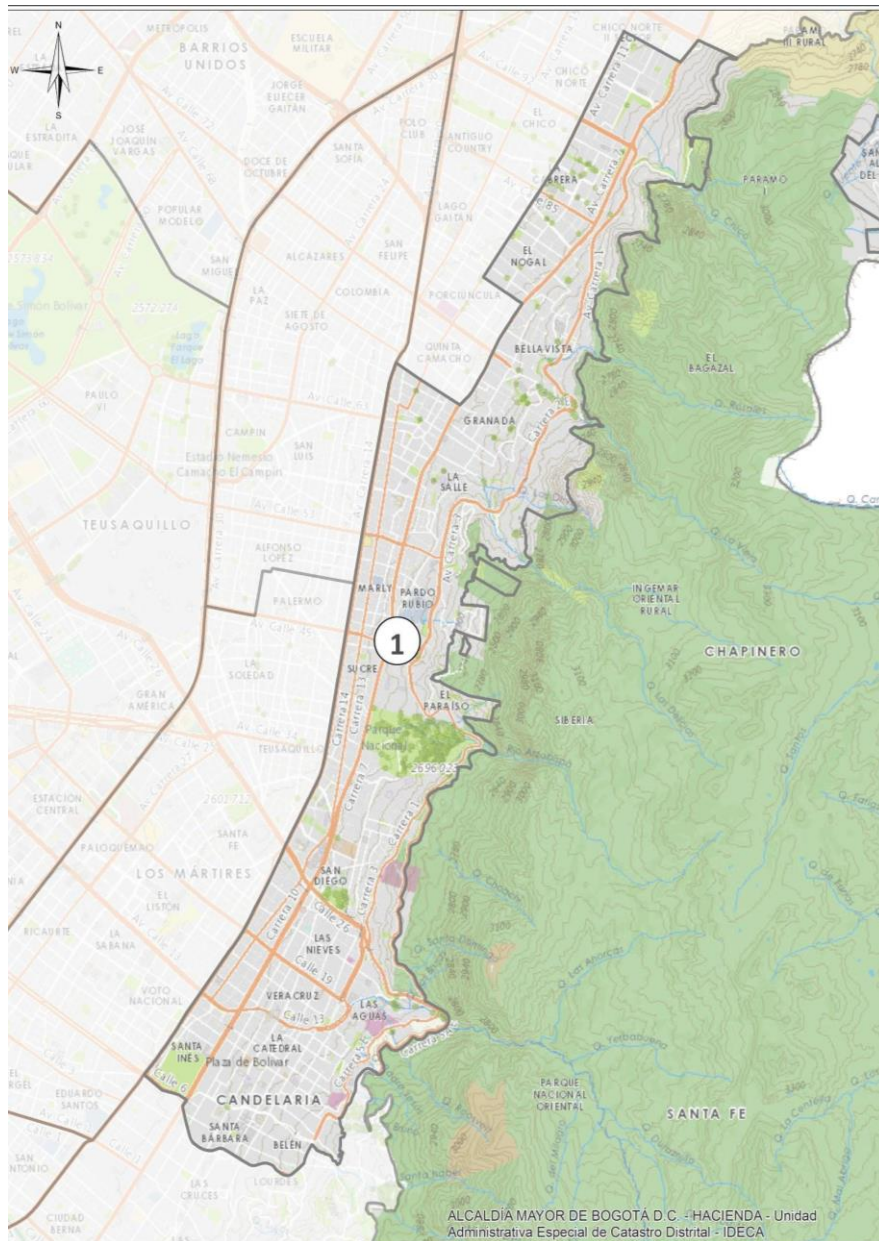

Zona 2:

Figura 3. Mapa de la zona 2 a concesionar

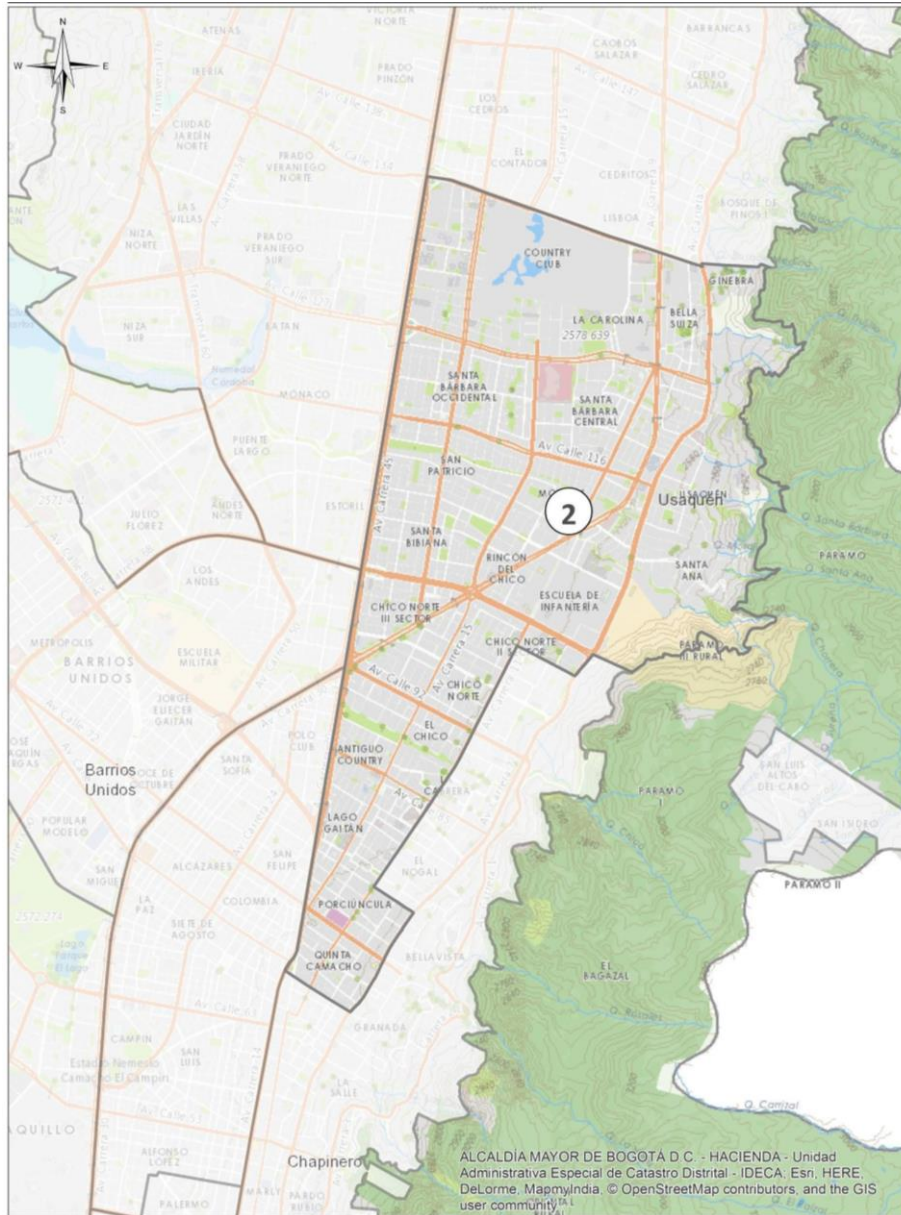

Zona 3:

Figura 4. Mapa de la zona 3 a concesionar

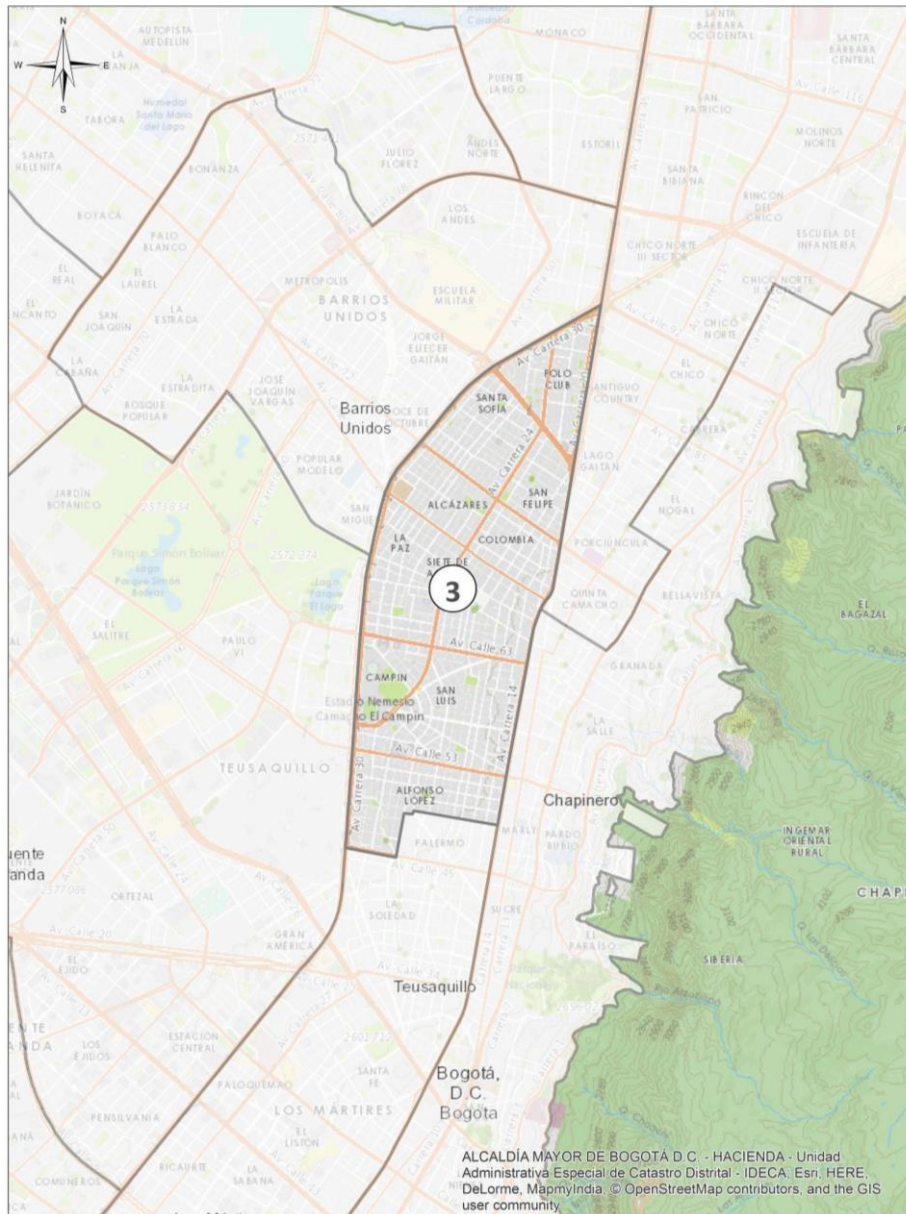

Zona 4:

Figura 5. Mapa de la zona 4 a concesionar

